

LA PAROLA CHE SALVA

15 dicembre 2019
III domenica di avvento

Dal Vangelo secondo Matteo (Mt 11, 2-11)

In quel tempo, Giovanni, che era in carcere, avendo sentito parlare delle opere del Cristo, per mezzo dei suoi discepoli mandò a dirgli: «Sei tu colui che deve venire o dobbiamo aspettare un altro?». Gesù rispose loro: «Andate e riferite a Giovanni ciò che udite e vedete: I ciechi riacquistano la vista, gli zoppi camminano, i lebbrosi sono purificati, i sordi odono, i morti risuscitano, ai poveri è annunciato il Vangelo. E beato è colui che non trova in me motivo di scandalo!». Mentre quelli se ne andavano, Gesù si mise a parlare di Giovanni alle folle: «Che cosa siete andati a vedere nel deserto? Una canna sbattuta dal vento? Allora, che cosa siete andati a vedere? Un uomo vestito con abiti di lusso? Ecco, quelli che vestono abiti di lusso stanno nei palazzi dei re! Ebbene, che cosa siete andati a vedere? Un profeta? Sì, io vi dico, anzi, più che un profeta. Egli è colui del quale sta scritto: "Ecco, dinanzi a te io mando il mio messaggero, davanti a te egli preparerà la tua via".

In verità io vi dico: fra i nati da donna non è sorto alcuno più grande di Giovanni il Battista; ma il più piccolo nel regno dei cieli è più grande di lui».

COLLETTA

Sostieni, o Padre, con la forza del tuo amore il nostro cammino incontro a colui che viene e fa' che, perseverando nella pazienza, maturiamo in noi il frutto della fede e accogliamo con rendimento di grazie il vangelo della gioia.

Per Cristo nostro Signore.

15 dicembre

Giornata della

Caritas Diocesana

vivere la **CARITÀ**
attraverso la
RELAZIONE

3° DOMENICA DI AVVENTO
GIORNATA DIOCESANA PER LA CARITAS



Caritas Diocesana Reggiana - Guastalla
www.caritasreggiana.it

Giornata Mondiale
dei Poveri



Unità Pastorale Casa di Nazareth

Reggio Emilia



VITA

PASTORALE

dal 7 al 15 dicembre 2019

II AVVENTO – Il salterio

**Parrocchia San Giuseppe
Sposo BVM**

Via F.lli Rosselli, 31 - 0522 293094

**Parrocchia Immacolata
Concezione**

Via Bismantova, 18 - 0522 280840

www.upcasadinazareth.it

sangiuz1@gmail.com

parrocchia.immacolata.re@gmail.com

TUTTI I MERCOLEDÌ



L'Unità Pastorale "Casa di Nazareth" è di servizio alla *Casa di Carità*

Centro d'Ascolto



Ogni lunedì dalle 15.00 alle 16.30
all'Immacolata

Confessioni al sabato

In *san Giuseppe*: un sacerdote è a disposizione dalle 9.30 alle 12.00.
all'Immacolata è a disposizione dalle 10.00 alle 12.00

Segreteria Unità Pastorale

in via F.lli Rosselli, 31

Mercoledì 15,30 – 17.00

Venerdì 9.30 – 11.00

AVVENTO ✦ CARITAS 2019

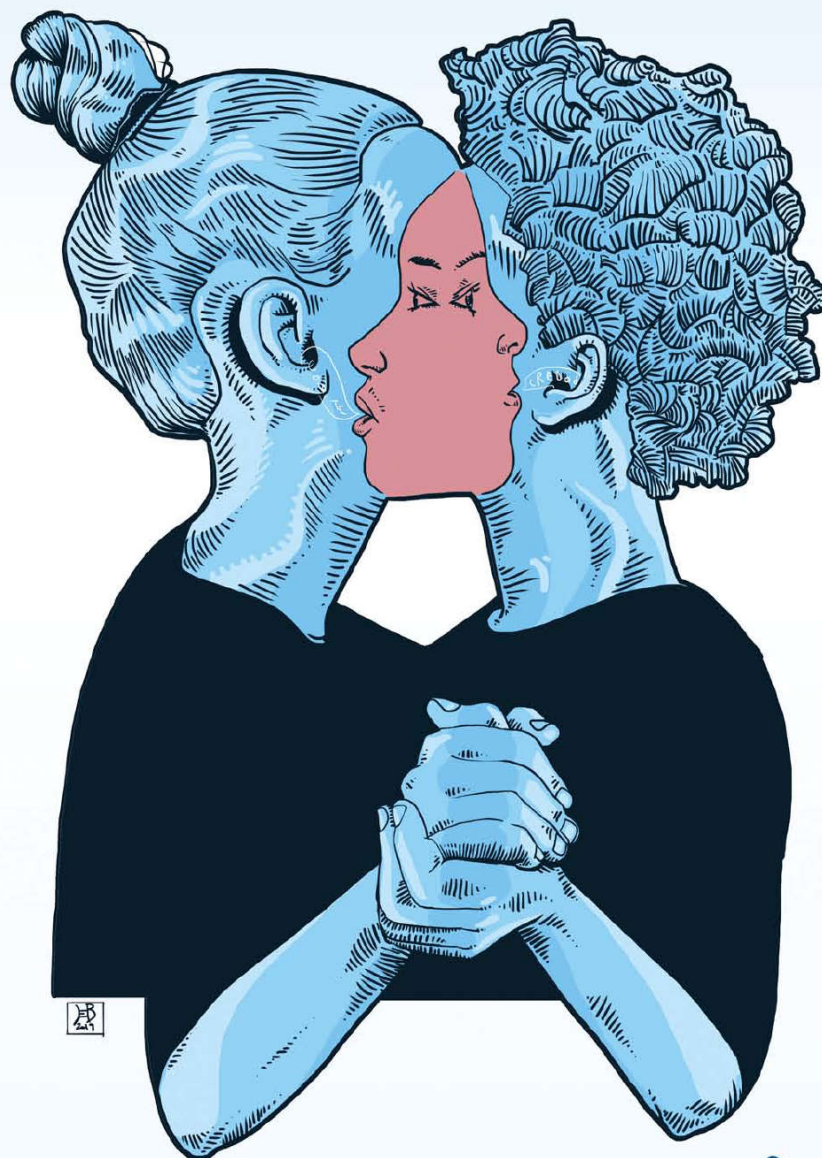

vivere la **CARITÀ**
attraverso la
RELAZIONE

3° DOMENICA DI AVVENTO
GIORNATA DIOCESANA PER LA CARITAS



Caritas Diocesana Reggio Emilia - Guastalla
www.caritasreggiana.it

Giornata Mondiale
dei Poveri



Terremoto in Albania



+++ AGGIORNAMENTO +++



Anche la [Caritas diocesana di Sapa](#) ha risposto alla richiesta della Caritas albanese di sostegno e solidarietà per tutte le persone colpite dal terremoto che ha colpito l'Albania. La nostra Caritas collabora da tanti anni con la Caritas della Diocesi di Sapa, sostenendo le attività strutturali e progetti particolari, soprattutto a favore di disabili e persone che vivono in condizioni di particolare povertà.

Per questo **la nostra Caritas ha deciso di trasferire 2.500 euro a favore della Caritas "sorella"** per sostenere il loro impegno, che è stato immediatamente messo in atto dopo il terremoto, a sostegno delle emergenze della popolazione maggiormente colpita dalla calamità.

[Per sostenere questi interventi](#)

Dopo la **forte scossa di terremoto di magnitudo 6.4 (con epicentro vicino a Durazzo) che ha colpito il 26 novembre l'Albania**, Caritas Albania si è attivata subito con la propria rete delle Caritas diocesane e sta raccogliendo le prime informazioni dalle parrocchie e missioni per andare incontro alle esigenze delle persone colpite e ai numerosi sfollati che nel corso delle prossime ore non potranno rientrare nelle loro case. Il Ministero dell'Interno ha fatto una richiesta ufficiale a Caritas Albania per il supporto alimentare di quanti saranno ospitati nei centri di accoglienza per gli sfollati.

Caritas Italiana collabora con Caritas Albania dal 1993 e anche la nostra Caritas diocesana sostiene da tempo la Caritas e Diocesi di Sapa nella quale sono presenti 2 giovani volontari e la Casa della Carità a Vau Dejes (vicino Scutari), dove il terremoto ha portato molto spavento ma nessun danno. La Caritas di Reggio Emilia ha espresso da subito vicinanza e solidarietà alla Caritas di Sapa e si unisce alla preghiera per le vittime e per coloro che sono rimasti senza casa.

E' possibile sostenere gli interventi di emergenza e i progetti di ricostruzione che saranno coordinati da Caritas Italiana attraverso i [canali della nostra Caritas](#), ricordando di specificare nella causale "Terremoto Albania 2019".

Maggiori informazioni sul [sito di Caritas Italiana](#)

L'Amazzonia ci accoglie



L'immagine in questa cartolina, con la scritta "L'Amazzonia ci accoglie" vuole presentarti la nuova scelta missionaria della Chiesa di Reggio Emilia-Guastalla, che apre ufficialmente una nuova frontiera.

Don Gabriele Burani e **don Gabriele Carlotti** sono inviati a nome di tutti noi nella Chiesa sorella di Alto Solimões in piena foresta amazzonica in Brasile.

La scelta di partire è maturata dalla volontà di rispondere alle richieste dei Pastori delle Chiese della Regione Pan-Amazzonica: l'urgenza di

inviare missionari in quelle terre, per essere una Chiesa capace di annunciare in ogni realtà la Buona Notizia del Vangelo di Gesù e per salvaguardare gli abitanti della foresta e il loro territorio, essenziale al pianeta come "polmone verde".

Sarà compito del Centro Missionario e dei nostri missionari far nascere uno scambio non solo di persone ma anche di aiuti concreti alle popolazioni Indios bisognose di difesa nei confronti dello sfruttamento sempre più intenso delle risorse e che rischia di far perdere per sempre il patrimonio e il legame tra uomo e natura che si è sviluppato in secoli di coabitazione reciproca e pacifica.

In comunione con il Sinodo Speciale dei Vescovi sull'Amazzonia desideriamo portare anche il nostro contributo per la salvaguardia di un territorio che siamo chiamati a proteggere e non a distruggere perché, come citato dalle Sacre Scritture nei confronti della Natura, l'uomo non è padrone ma solo "umile" amministratore della Creazione così come l'ha voluta e pensata Dio.

Inquadrando con lo smartphone il codice QR riportato sul retro della cartolina si potrà conoscere e sostenere il progetto missionario in Amazzonia.

Facciamo nostro lo slogan: "Come la foresta è vitale per il pianeta, così il Vangelo è vitale per l'umanità".

**COME LA
FORESTA
È VITALE PER IL
PIANETA,
COSÌ IL
VANGELO
È VITALE PER
L'UMANITÀ!**

I missionari reggiani don Gabriele Burani e don Gabriele Carlotti che hanno già avuto esperienze in Brasile, partiranno per l'**Amazzonia** anche per noi, per ricordarci che la **speranza del Vangelo** deve essere annunciata in ogni luogo e a tutta l'umanità.

Ancora una volta, grazie alla partenza di qualcuno, **tutti siamo spronati a partire**, se non verso terre lontane, almeno verso quelle periferie accanto alle quali viviamo ogni giorno.



Scopri
i nostri
progetti
www.cmdre.it



Sostieni la missione diocesana in Amazzonia!

Centro Missionario Diocesano Reggio Emilia 
missioni_re 

Centro Missionario Diocesano
Via Vittorio Veneto, 6 - Reggio Emilia
Tel. 0522436840
www.cmdre.it

Chiesa di san Giuseppe

Martedì e Venerdì rosario ore 18.00

Sabato 7 dicembre

ore 17.30 - Rosario in via Bergonzi, 10
ore 18.00 – S. Messa in via Bergonzi, 10
deff. Bice e Mario Oleari

Domenica 8 dicembre

ore 08.00 - S. Messa
ore 11.00 – S. Messa deff. Iolanda e Antonio

Battesimo di: Alessandro Fortese

Martedì 10 dicembre

ore 18.30 – S. Messa per gli ammalati
def. Giuseppe

Mercoledì 11 dicembre

ore 19.00 – S. Messa alla Casa di Carità
deff. Ottavio e Pierina

Venerdì 13 dicembre

ore 18.30 – S. Messa deff. Bartolomeo e Noemi

Sabato 14 dicembre

ore 17.30 - Rosario in via Bergonzi, 10
ore 18.00 – S. Messa in via Bergonzi, 10

Domenica 15 dicembre

ore 08.00 - S. Messa
ore 11.00 – S. Messa def. Francesco

Chi vuole ricevere gli avvisi tramite posta elettronica può mandare una mail a: sangiuzl@gmail.com
negli avvisi via mail ci sono dei contenuti che non vengono stampati nel foglio domenicale

La relazione della Visita Pastorale si può trovare sul sito
www.upcasadinazareth.it

COMUNITA' IN CAMMINO

DOMENICA 8 – ore 13.00

PRANZO DI COMUNITA'

LUNEDI' dalle 15.00 alle 16.30

Centro di Ascolto all'Immacolata

LUNEDI' – 20.45 – 22.30

CORO DI NATALE all'Immacolata

GIOVEDI' 12 - dalle 17 alle 18

Distribuzione alimenti all'Immacolata

VENERDI' 13 – dalle 13.30 alle 23.00

ADORAZIONE EUCARISTICA Casa di Carità

SABATO CATECHISMO

14.45 a San Giuseppe

15.00 all'Immacolata

DOMENICA 15 – ore 20,30

Prove dei canti per Natale

All'Immacolata

DOMENICA 15

Giornata della Caritas Diocesana

In continuità con il tema del Convegno diocesano della Caritas, verrà proposto il tema della relazione per l'animazione dell'Avvento. Intanto, ricordiamo che la **terza domenica di Avvento** (15 dicembre) è la **giornata per la Caritas diocesana** nella quale si chiede un ricordo particolare nella preghiera, un impegno per sottolineare il tema della carità nelle celebrazioni e di destinare le offerte alle opere della Caritas diocesana.

Chiesa dell'Immacolata

Dal lunedì al sabato lodi mattutine ore 7.30

Sabato 7 dicembre

ore 18.30 – S. Messa def. Valli Aldo

Domenica 8 dicembre - IMMACOLATA

ore 08.30 – S. Messa deff. Piero, Marialuisa e deff.
Fam. Camparini e Bedogni

ore 11.00 – S. Messa deff. Spina Maria,
Raffaele, Filippo; def. Adolfo; deff. Iembo
Franca, Domenico e Teresina

Lunedì 9 dicembre

ore 18.30 – S. Messa

Mercoledì 11 dicembre

ore 19.00 – S. Messa alla Casa di Carità
deff. Riberti Ferruccio e fam.

Giovedì 12 dicembre

ore 18.30 – S. Messa

Sabato 14 dicembre

ore 18.30 – S. Messa def. Nocarato Vittorio

Domenica 15 dicembre

ore 08.30 – S. Messa
ore 11.00 – S. Messa def. Lusoli Iside

Scuola dell'Infanzia S. Giuseppe

sono aperte le iscrizioni per i bimbi nati dal
1 gennaio 2018 al 30 giugno 2019 (NIDO)

e dal 1 gennaio 2015 al 30 aprile 2018

(SCUOLA DELL'INFANZIA)

PER INFO: Tel. 0522-280654

mail: scuolainfsangiuseppe.re@gmail.com